Ensemble

Konzertmusik

Whispering

im Mai für Blockflöten-Quintett

Musik: Gerhard Hafner

MUSIKVERLAG HAFNER

Komposition • Studioaufnahme • Software • Webdesign

Dorfwerfen 180
5452 Pfarrwerfen
Tel. 06468/20001 Fax: 06468/20001
http://www.mvhafner.com/ E-mail: info@mvhafner.com

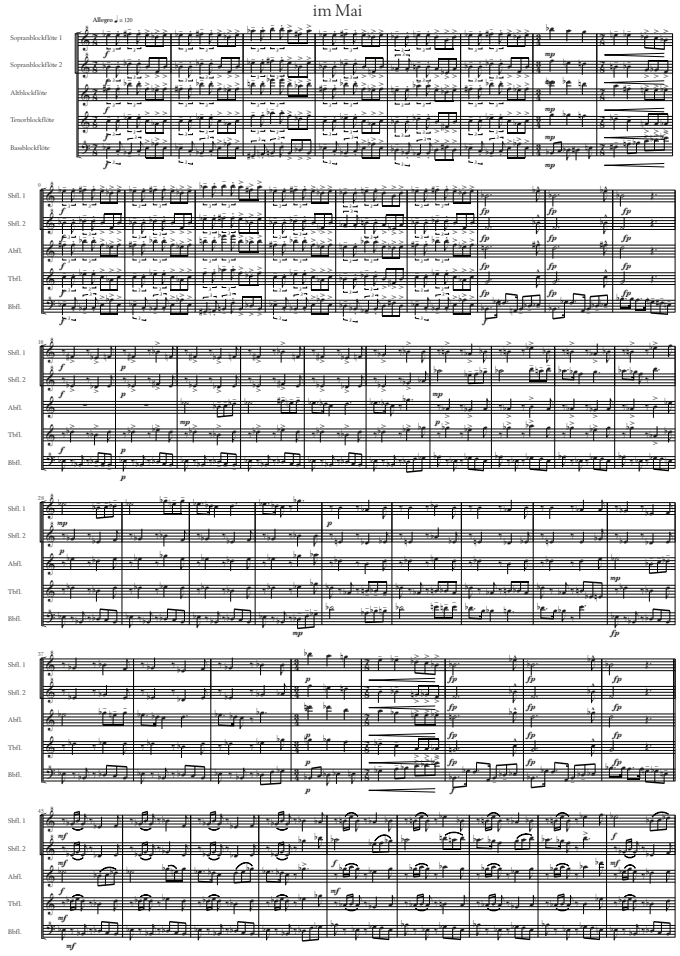

© 2017 by MUSIKVERLAG HAFNER , 5452 Pfarrwerfen http://www.mvhafner.com/

Deutsch
Whispering - im Mai (Maipfeiferl oder im Volksmund Maiwisperl) für Blockflöten-Quintett

- Allegro
- Poderoso (mächtig)
- Allegro
- Chaconne

Es sind vier eigenständige Sätze und können beliebig vertauscht oder einzeln aufgeführt werden.
Komponiert wurde die Suite in Form einer Reihentechnik.

English
Whispering - in May for recorder quintet

- Allegro
- Poderoso (mighty)
- Allegro
- Chaconne

There are four independent sets and can be interchanged or individually.
The suite was composed in the form of a series technique.

Gerhard Hafner, geboren am 1. Februar 1974 in Schwarzach im Pongau, ist ein österreichischer Komponist und Dirigent. Er erhielt seinen ersten Musikunterricht in Trompete und Flügelhorn mit acht Jahren. Mit 12 schrieb er erste Kompositionen. Von 1994 bis 1998 war er Trompeter und Flügelhornist der Militärmusik Salzburg. In der Zeit erhielt er Unterricht in Tonsatz und Gehörbildung am Mozarteum Salzburg. Das Wissen in Blasorchesterleitung und Komposition erhielt er an der Anton Bruckner Privatuniversität in Linz. Kurse besuchte er bei Dirigenten und Komponisten wie Isabelle Ruf-Weber, Peter Wesenauer, Felix Hauswirth, Kurt Schwertsik, uvm. 1996 gründete er seinen eigenen Musikverlag.

In diversen Lehrgängen unterrichtet er Kapellmeister, Registerführer und Ensembleleiter und unterstützt Orchester und Ensembles in ihrer Probenarbeit. Konzertreisen führten ihn nach Deutschland, Italien, Belgien, Schweiz und nach China. Gerhard Hafner ist Mitglied der IG Komponisten Salzburg und im Österreichische Komponistenbund.

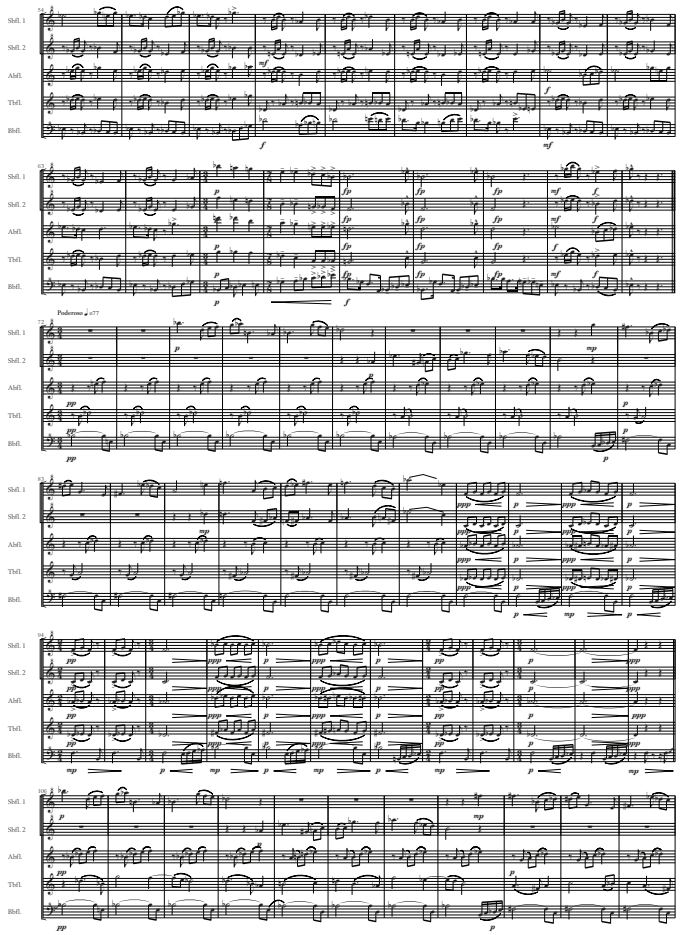

© 2017 by MUSIKVERLAG HAFNER , 5452 Pfarrwerfen http://www.mvhafner.com/

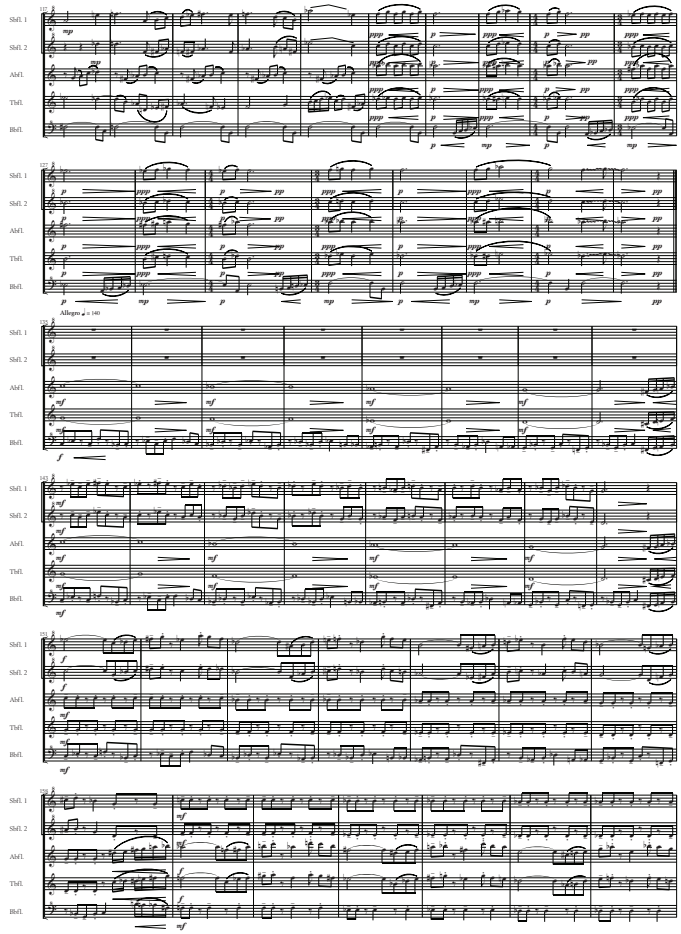

© 2017 by MUSIKVERLAG HAFNER , 5452 Pfarrwerfen http://www.mvhafner.com/

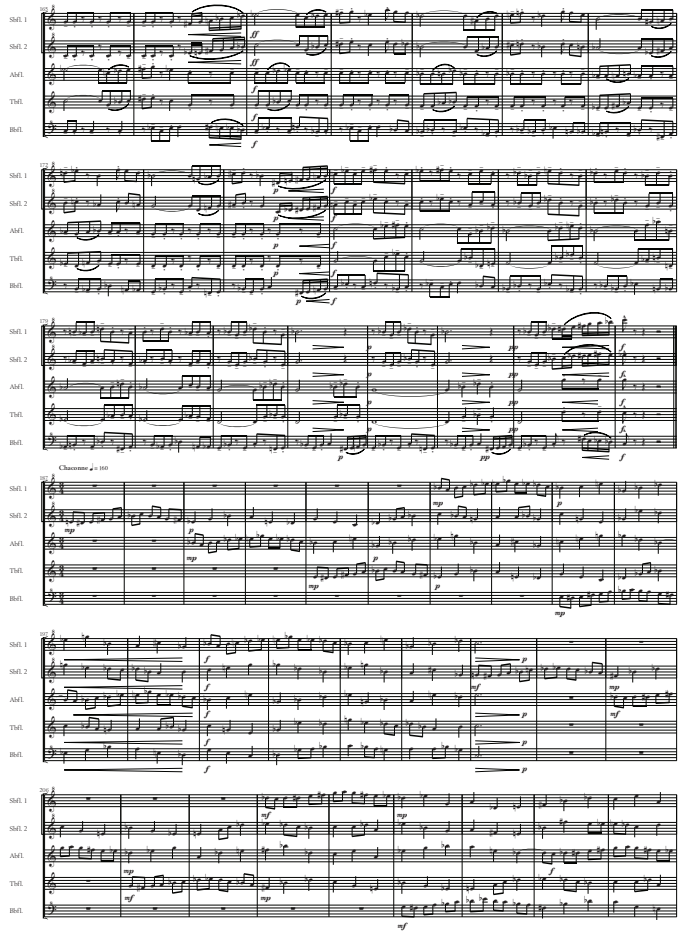

© 2017 by MUSIKVERLAG HAFNER , 5452 Pfarrwerfen http://www.mvhafner.com/

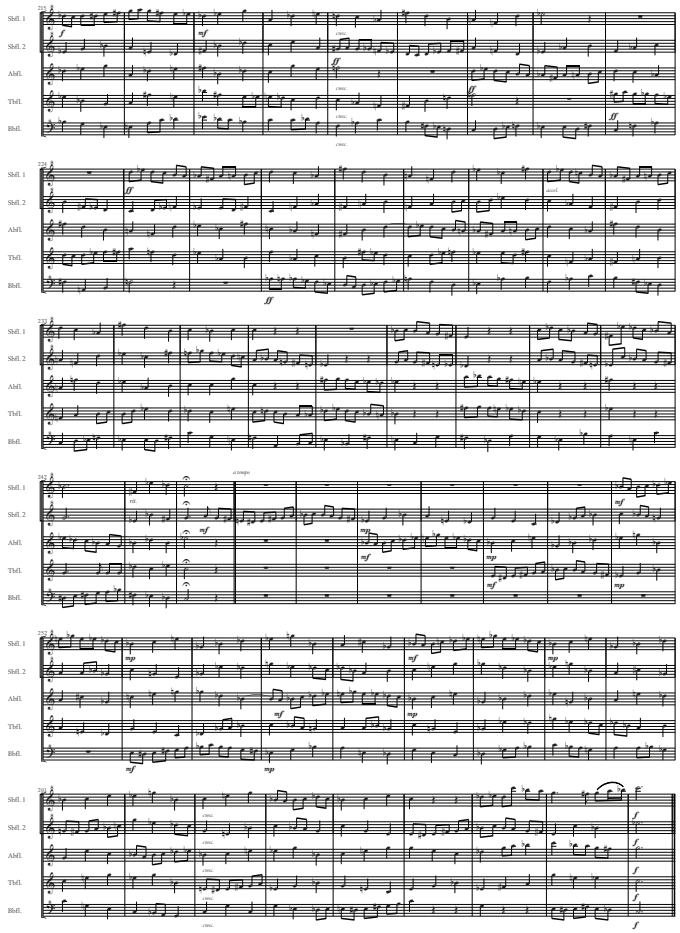

© 2017 by MUSIKVERLAG HAFNER , 5452 Pfarrwerfen http://www.mvhafner.com/